

Entomologica

Entomologische Sammlungen
Entomologischer Verein Krefeld
Magdeburger Straße 38-40
47800 Krefeld

Tel.: 0171 7781521
email: post@entomologica.de



Anfahrten und Zugänge zum Gebäude:

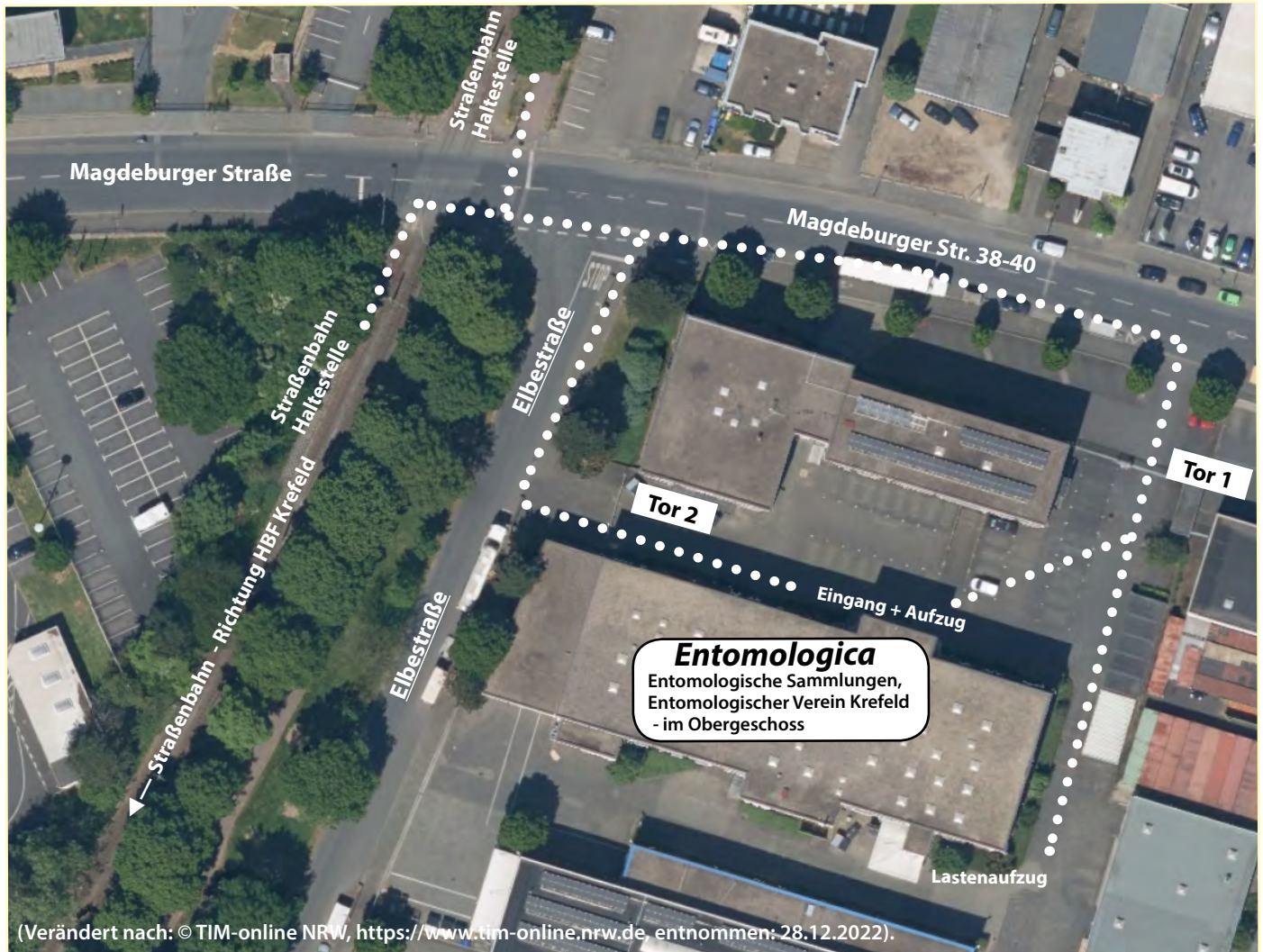

(Verändert nach: © TIM-online NRW, <https://www.tim-online.nrw.de>, entnommen: 28.12.2022).

Kontaktaufnahme - für Anmeldung und Einlass

Thomas Hörren 0174 3410131

Dr. Martin Sorg 0171 7781521

Werner Stenmans 0151 52427103

email: post@entomologica.de



Sammlungen, Archiv und Arbeitsräume sowie der Seminarraum befinden sich im Obergeschoss und sind für Besucher über das Treppenhaus sowie den Personenaufzug auf der Nordseite erreichbar. Besucher können hierzu den Seiteneingang an der Elbestraße nutzen. Entlang der Elbestraße befinden sich gebührenfreie Parkplätze.

Zufahrten mit dem PKW sind über das Tor 1 (Magdeburger Straße) oder Tor 2 (Elbestraße) möglich. Anlieferungen von Materialien mit PKW/LKW über den Lastenaufzug auf der Südseite.

Bitte melden sie Ihren Besuch per email oder telefonisch an und nehmen telefonisch Kontakt auf, wenn Sie vor Ort angekommen sind.

Entomologica

Entomologische Sammlungen

Entomologischer Verein Krefeld

Magdeburger Straße 38-40

47800 Krefeld

Tel.: 0171 7781521

email: post@entomologica.de

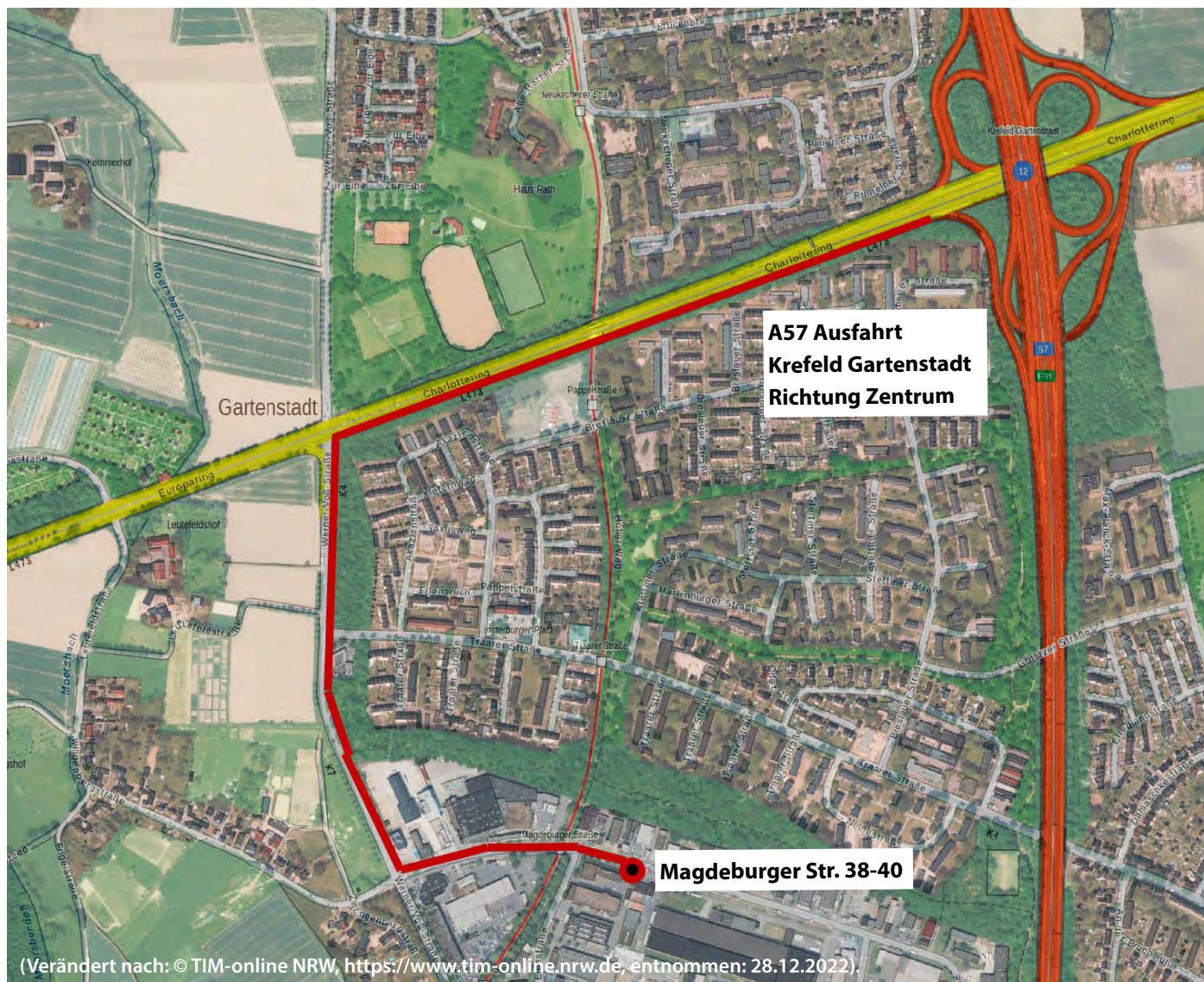

Anreise mit dem PKW:

Autobahn A57

Abfahrt Krefeld Gartenstadt, Charlotteining in Richtung Krefeld Zentrum.

Erste Kreuzung links abbiegen auf Werner Voß Straße in Richtung Krefeld Bockum.

Zweite Kreuzung links abbiegen auf Magdeburger Straße.

Gebäude auf der rechten Seite hinter der Abzweigung Elbestraße.

Zugang über Tor 1 Magdeburger Straße 38-40, oder Tor 2 Elbestraße.

Anreise mit öffentlichen Verkehrsmitteln:

Hauptbahnhof Krefeld.

Krefelder Straßenbahn, Haltestelle HBF.

Linie 42 in Richtung Gartenstadt - Elfrather Mühle.

Ausstieg bei Haltestelle Magdeburger Str. - neben den Gebäuden Magdeburger Str. 38-40.

Abfahrtzeiten siehe Fahrplan Linie 42.

Fahrdauer vom Krefeld HBF ca. 22 Minuten.

042

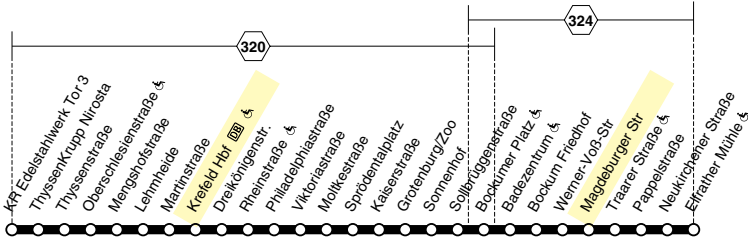

042

Stahldorf - Krefeld Hbf - Bockum -
Gartenstadt - Eifrather
und zurück



042



042

montags bis freitags

| Haltestellen | Abfahrtszeiten | | | | | | | | | | | | | | | | |
|----------------------------------|----------------|------|------|------|------|------|------|------|-------|-------|-------|-------|-------|-------|-------|--|--|
| Krefeld Edelstahlwerk Tor 3 | 4.26 | 4.56 | 5.26 | 5.41 | 5.55 | 6.10 | 6.25 | 6.40 | 19.40 | 19.55 | 20.05 | 20.18 | 20.34 | 20.48 | | | |
| - ThyssenKrupp Nirosta | 27 | 57 | 27 | 42 | 56 | 11 | 26 | 41 | 41 | 56 | 06 | 19 | 35 | 49 | | | |
| - Oberschlesienstraße (Bstg 1) & | 30 | 5.00 | 30 | 45 | 59 | 14 | 29 | 44 | 44 | 58 | 08 | 21 | 37 | 51 | | | |
| - Mengshofstraße | 32 | 02 | 32 | 47 | 6.01 | 16 | 31 | 46 | 46 | 20.00 | 10 | 23 | 39 | 53 | | | |
| - Lehmheide | 33 | 03 | 33 | 48 | 02 | 17 | 32 | 47 | 47 | 01 | 11 | 24 | 40 | 54 | | | |
| - Martinstraße | 34 | 04 | 34 | 49 | 03 | 18 | 33 | 48 | 48 | 02 | 12 | 25 | 41 | 55 | | | |
| - Krefeld Hbf (Bstg 3) & an | 4.37 | 5.07 | 5.37 | 5.52 | 6.06 | 6.21 | 6.36 | 6.51 | 19.51 | 20.05 | 20.15 | 20.28 | 20.44 | 20.58 | | | |
| - Krefeld Hbf (Bstg 3) & ab | 4.20 | 4.37 | 5.07 | 5.37 | 5.52 | 6.07 | 6.22 | 6.37 | 6.52 | 19.52 | 20.06 | 20.15 | 20.29 | 20.44 | 20.59 | | |
| - Rheinstraße (Bstg 1) an | 4.24 | 4.41 | 5.11 | 5.41 | 5.56 | 6.11 | 6.26 | 6.41 | 6.56 | 19.56 | 20.10 | 20.19 | 20.33 | 20.48 | 21.03 | | |
| - Rheinstraße (Bstg 1) ab | 4.24 | 4.41 | 5.11 | 5.41 | 5.56 | 6.11 | 6.26 | 6.41 | 6.56 | 19.56 | 20.10 | | 20.35 | | 21.05 | | |
| - Philadelphiestr (Bstg 1) | 25 | 42 | 12 | 42 | 57 | 13 | 28 | 43 | 58 | 11 | | | 36 | | 06 | | |
| - Viktoriastraße | 27 | 44 | 14 | 44 | 59 | 15 | 30 | 45 | 7.00 | 15 | 20.00 | 13 | 38 | | 08 | | |
| - Moltkestraße | 28 | 45 | 15 | 45 | 6.00 | 16 | 31 | 46 | 01 | Min. | 01 | 14 | 39 | | 09 | | |
| - Sprödentaplatz | 29 | 46 | 16 | 46 | 01 | 17 | 32 | 47 | 02 | 02 | 15 | | 40 | | 10 | | |
| - Kaiserstraße | 30 | 47 | 17 | 47 | 02 | 18 | 33 | 48 | 03 | 03 | 16 | | 41 | | 11 | | |
| - Grotenburg/Zoo | 32 | 49 | 19 | 49 | 04 | 20 | 35 | 50 | 05 | 05 | 18 | | 43 | | 13 | | |
| - Sollbrüggenstraße | 33 | 50 | 20 | 50 | 05 | 21 | 36 | 51 | 06 | 06 | 19 | | 44 | | 14 | | |
| - Bockumer Platz & | 35 | 52 | 22 | 52 | 07 | 23 | 38 | 53 | 08 | 08 | 21 | | 46 | | 16 | | |
| - Badezentrum & | 38 | 55 | 25 | 55 | 10 | 26 | 41 | 56 | 11 | 11 | 24 | | 49 | | 19 | | |
| - Bockum Friedhof | 39 | 56 | 26 | 56 | 11 | 27 | 42 | 57 | 12 | 12 | 25 | | 50 | | 20 | | |
| - Magdeburger Str | 41 | 58 | 28 | 58 | 13 | 29 | 44 | 59 | 14 | 14 | 26 | | 51 | | 21 | | |
| - Pappelstraße | 43 | 5.00 | 30 | 6.00 | 15 | 31 | 46 | 7.01 | 16 | 16 | 28 | | 53 | | 23 | | |
| - Eifrather Mühle (Bstg 1) & | 4.44 | 5.01 | 5.31 | 6.01 | 6.16 | 6.32 | 6.47 | 7.02 | 7.17 | 20.17 | 20.29 | | 20.54 | | 21.24 | | |

zusätzliche Nachtexpressfahrten werden in der örtlichen Presse bekanntgegeben.

042

Stahldorf - Krefeld Hbf - Bockum -
Gartenstadt - Eifrather

042



042

montags bis freitags

| Haltestellen | Abfahrtszeiten | | | | | | | | | | | | | | |
|----------------------------------|----------------|-------|------|------|------|------|------|------|------|------|--|--|--|--|--|
| Krefeld Edelstahlwerk Tor 3 | 21.18 | 23.48 | 0.19 | 0.42 | 0.48 | 1.12 | 1.48 | 2.12 | 2.48 | 3.12 | | | | | |
| - ThyssenKrupp Nirosta | 19 | 49 | 20 | 43 | 49 | 13 | 49 | 13 | 49 | 13 | | | | | |
| - Oberschlesienstraße (Bstg 1) & | 21 | 51 | 22 | 45 | 51 | 15 | 51 | 15 | 51 | 15 | | | | | |
| - Mengshofstraße | 23 | 53 | 24 | 47 | 53 | 17 | 53 | 17 | 53 | 17 | | | | | |
| - Lehmheide | 24 | 54 | 25 | 48 | 54 | 18 | 54 | 18 | 54 | 18 | | | | | |
| - Martinstraße | 25 | 55 | 26 | 49 | 55 | 19 | 55 | 19 | 55 | 19 | | | | | |
| - Krefeld Hbf (Bstg 3) & an | 21.28 | 23.58 | 0.29 | 0.52 | 0.58 | 1.22 | 1.58 | 2.22 | 2.58 | 3.22 | | | | | |
| - Krefeld Hbf (Bstg 3) & ab | 21.29 | 23.59 | 0.29 | 0.52 | 0.59 | 1.22 | 1.59 | 2.22 | 2.59 | 3.22 | | | | | |
| - Rheinstraße (Bstg 1) an | 21.33 | 0.03 | 0.33 | 0.56 | 1.03 | 1.26 | 2.03 | 2.26 | 3.03 | 3.26 | | | | | |
| - Rheinstraße (Bstg 1) ab | 21.35 | 0.05 | | | 1.05 | | 2.05 | | 3.05 | | | | | | |
| - Philadelphiestr (Bstg 1) | 36 | alle | 06 | | 06 | | 06 | | 06 | | | | | | |
| - Viktoriastraße | 38 | 30 | 08 | | 08 | | 08 | | 08 | | | | | | |
| - Moltkestraße | 39 | Min. | 09 | | 09 | | 09 | | 09 | | | | | | |
| - Sprödentaplatz | 40 | | 10 | | 10 | | 10 | | 10 | | | | | | |
| - Kaiserstraße | 41 | | 11 | | 11 | | 11 | | 11 | | | | | | |
| - Grotenburg/Zoo | 43 | | 13 | | 13 | | 13 | | 13 | | | | | | |
| - Sonnenhof | 44 | | 14 | | 14 | | 14 | | 14 | | | | | | |
| - Sollbrüggenstraße | 45 | | 15 | | 15 | | 15 | | 15 | | | | | | |
| - Bockumer Platz & | 46 | | 16 | | 16 | | 16 | | 16 | | | | | | |
| - Badezentrum & | 49 | | 19 | | 19 | | 19 | | 19 | | | | | | |
| - Bockum Friedhof | 50 | | 20 | | 20 | | 20 | | 20 | | | | | | |
| - Magdeburger Str | 51 | | 21 | | 21 | | 21 | | 21 | | | | | | |
| - Pappelstraße | 53 | | 23 | | 23 | | 23 | | 23 | | | | | | |
| - Eifrather Mühle (Bstg 1) & | 21.54 | 0.24 | | | 1.24 | | 2.24 | | 3.24 | | | | | | |

zusätzliche Nachtexpressfahrten werden in der örtlichen Presse bekanntgegeben.

☐ = freitags ☐ = nicht freitags

042

Stahldorf - Krefeld Hbf - Bockum -
Gartenstadt - Eifrather

042



042

samstags

| Haltestellen | Abfahrtszeiten | | | | | | | | | | | | |
|----------------------------------|----------------|------|------|------|------|------|------|-------|-------|-------|-------|-------|-------|
| Krefeld Edelstahlwerk Tor 3 | 4.48 | 5.18 | 7.48 | 8.10 | 8.25 | 8.40 | 8.55 | 18.10 | 18.25 | 18.40 | 18.55 | 19.18 | |
| - ThyssenKrupp Nirosta | 49 | 19 | 49 | 11 | 26 | 41 | 56 | 11 | 26 | 41 | 56 | 19 | |
| - Oberschlesienstraße (Bstg 1) & | 51 | 21 | 51 | 14 | 29 | 44 | 59 | 14 | 29 | 44 | 59 | 21 | |
| - Mengshofstraße | 53 | 23 | 53 | 16 | 31 | 46 | 9.01 | 16 | 31 | 46 | 19.01 | 23 | |
| - Lehmheide | 54 | 24 | 54 | 17 | 32 | 47 | 02 | 17 | 32 | 47 | 02 | 24 | |
| - Martinstraße | 55 | 25 | 55 | 18 | 33 | 48 | 03 | 18 | 33 | 48 | 03 | 25 | |
| - Krefeld Hbf (Bstg 3) & an | 4.58 | 5.28 | 7.58 | 8.21 | 8.36 | 8.51 | 9.06 | 18.21 | 18.36 | 18.51 | 19.06 | 19.28 | |
| - Krefeld Hbf (Bstg 3) & ab | 4.38 | 4.59 | 5.29 | 7.59 | 8.07 | 8.22 | 8.37 | 8.52 | 9.07 | 18.22 | 18.36 | 18.52 | 19.06 |
| - Rheinstraße (Bstg 1) an | 4.42 | 5.03 | 5.33 | 8.03 | 8.11 | 8.26 | 8.41 | 8.56 | 9.11 | 18.26 | 18.40 | 18.56 | 19.10 |
| - Rheinstraße (Bstg 1) ab | 4.42 | 5.05 | 5.35 | 8.05 | 8.11 | 8.26 | 8.41 | 8.56 | 9.11 | 18.26 | 18.56 | 19.35 | |
| - Philadelphiasstr (Bstg 1) ab | 43 | 06 | 36 | alle | 06 | 13 | 28 | 43 | 58 | 13 | 28 | 58 | |
| - Viktoriastraße | 45 | 08 | 38 | 30 | 08 | 15 | 30 | 45 | 9.00 | 15 | 30 | 19.00 | 38 |
| - Moltkestraße | 46 | 09 | 39 | Min. | 09 | 16 | 31 | 46 | 01 | 16 | 31 | 01 | 39 |
| - Sprödentaplatz | 47 | 10 | 40 | 10 | 17 | 32 | 47 | 02 | 17 | 32 | 02 | 40 | |
| - Kaiserstraße | 48 | 11 | 41 | 11 | 18 | 33 | 48 | 03 | 18 | 33 | 03 | 41 | |
| - Grotenburg/Zoo | 50 | 13 | 43 | 13 | 20 | 35 | 50 | 05 | 20 | 35 | 05 | 43 | |
| - Sonnenhof | 51 | 14 | 44 | 14 | 21 | 36 | 51 | 06 | 21 | 36 | 06 | 44 | |
| - Sollbrüggenstraße | 52 | 15 | 45 | 15 | 22 | 37 | 52 | 07 | 22 | 37 | 07 | 45 | |
| - Bockumer Platz & | 53 | 16 | 46 | 16 | 23 | 38 | 53 | 08 | 23 | 38 | 08 | 46 | |
| - Badezentrum & | 56 | 19 | 49 | 19 | 26 | 41 | 56 | 11 | 26 | 41 | 11 | 49 | |
| - Bockum Friedhof | 57 | 20 | 50 | 20 | 27 | 42 | 57 | 12 | 27 | 42 | 12 | 50 | |
| - Magdeburger Str | 58 | 21 | 51 | 21 | 29 | 44 | 59 | 14 | 29 | 44 | 14 | 51 | |
| - Pappelstraße | 5.00 | 23 | 53 | 23 | 31 | 46 | 9.01 | 16 | 31 | 46 | 16 | 53 | |
| - Eilfrather Mühle (Bstg 1) & | 5.01 | 5.24 | 5.54 | 8.24 | 8.32 | 8.47 | 9.02 | 9.17 | 9.32 | 18.47 | 19.17 | 19.54 | |

zusätzliche Nachtexpressfahrten werden in der örtlichen Presse bekanntgegeben.

042



Stahldorf - Krefeld Hbf - Bockum -
Gartenstadt - Eilfrath

042



042

samstags

| Haltestellen | Abfahrtszeiten | | | | | | | | | | | |
|----------------------------------|----------------|-------|------|------|------|------|------|------|------|--|--|--|
| Krefeld Edelstahlwerk Tor 3 | 19.48 | 23.48 | 0.19 | 0.48 | 1.12 | 1.48 | 2.12 | 2.48 | 3.12 | | | |
| - ThyssenKrupp Nirosta | 49 | 49 | 20 | 49 | 13 | 49 | 13 | 49 | 13 | | | |
| - Oberschlesienstraße (Bstg 1) & | 51 | 51 | 22 | 51 | 15 | 51 | 15 | 51 | 15 | | | |
| - Mengshofstraße | 53 | 53 | 24 | 53 | 17 | 53 | 17 | 53 | 17 | | | |
| - Lehmheide | 54 | 54 | 25 | 54 | 18 | 54 | 18 | 54 | 18 | | | |
| - Martinstraße | 55 | 55 | 26 | 55 | 19 | 55 | 19 | 55 | 19 | | | |
| - Krefeld Hbf (Bstg 3) & an | 19.58 | 23.58 | 0.29 | 0.58 | 1.22 | 1.58 | 2.22 | 2.58 | 3.22 | | | |
| - Krefeld Hbf (Bstg 3) & ab | 19.59 | 23.59 | 0.29 | 0.59 | 1.22 | 1.59 | 2.22 | 2.59 | 3.22 | | | |
| - Rheinstraße (Bstg 1) an | 20.03 | 0.03 | 0.33 | 1.03 | 1.26 | 2.03 | 2.26 | 3.03 | 3.26 | | | |
| - Rheinstraße (Bstg 1) ab | 20.05 | 0.05 | 0.35 | 1.05 | 1.26 | 2.05 | 2.26 | 3.05 | 3.26 | | | |
| - Philadelphiasstr (Bstg 1) ab | 06 | alle | 06 | 06 | 06 | 06 | 06 | 06 | 06 | | | |
| - Viktoriastraße | 08 | 30 | 08 | 08 | 08 | 08 | 08 | 08 | 08 | | | |
| - Moltkestraße | 09 | Min. | 09 | 09 | 09 | 09 | 09 | 09 | 09 | | | |
| - Sprödentaplatz | 10 | 10 | 10 | 10 | 10 | 10 | 10 | 10 | 10 | | | |
| - Kaiserstraße | 11 | 11 | 11 | 11 | 11 | 11 | 11 | 11 | 11 | | | |
| - Grotenburg/Zoo | 13 | 13 | 13 | 13 | 13 | 13 | 13 | 13 | 13 | | | |
| - Sonnenhof | 14 | 14 | 14 | 14 | 14 | 14 | 14 | 14 | 14 | | | |
| - Sollbrüggenstraße | 15 | 15 | 15 | 15 | 15 | 15 | 15 | 15 | 15 | | | |
| - Bockumer Platz & | 16 | 16 | 16 | 16 | 16 | 16 | 16 | 16 | 16 | | | |
| - Badezentrum & | 19 | 19 | 19 | 19 | 19 | 19 | 19 | 19 | 19 | | | |
| - Bockum Friedhof | 20 | 20 | 20 | 20 | 20 | 20 | 20 | 20 | 20 | | | |
| - Magdeburger Str | 21 | 21 | 21 | 21 | 21 | 21 | 21 | 21 | 21 | | | |
| - Pappelstraße | 23 | 23 | 23 | 23 | 23 | 23 | 23 | 23 | 23 | | | |
| - Eilfrather Mühle (Bstg 1) & | 20.24 | 0.24 | 1.24 | 2.24 | 3.24 | | | | | | | |

zusätzliche Nachtexpressfahrten werden in der örtlichen Presse bekanntgegeben.

042



Stahldorf - Krefeld Hbf - Bockum -
Gartenstadt - Eilfrath

042



042

sonn- und feiertags

| Haltestellen | Abfahrtszeiten | | | | | | | | | | | |
|----------------------------------|----------------|------|-------|-------|-------|-------|-------|-------|-------|------|------|----|
| Krefeld Edelstahlwerk Tor 3 | 5.48 | 6.18 | 12.18 | 12.47 | 13.17 | 18.47 | 19.18 | 19.48 | 23.48 | 0.19 | | |
| - ThyssenKrupp Nirosta | 49 | 19 | 19 | 48 | 18 | 48 | 19 | 49 | 49 | 20 | | |
| - Oberschlesienstraße (Bstg 1) & | 51 | 21 | 21 | 51 | 21 | 51 | 21 | 51 | 22 | | | |
| - Mengshofstraße | 53 | 23 | 23 | 53 | 23 | 53 | 23 | 53 | 24 | | | |
| - Lehmheide | 54 | 24 | 24 | 54 | 24 | 54 | 24 | 54 | 25 | | | |
| - Martinstraße | 55 | 25 | 25 | 55 | 25 | 55 | 25 | 55 | 26 | | | |
| - Krefeld Hbf (Bstg 3) & an | 5.58 | 6.28 | 12.28 | 12.58 | 13.28 | 18.58 | 19.28 | 19.58 | 23.58 | 0.29 | | |
| - Krefeld Hbf (Bstg 3) & ab | 5.59 | 6.29 | 12.29 | 12.59 | 13.29 | 18.59 | 19.29 | 19.59 | 23.59 | 0.29 | | |
| - Rheinstraße (Bstg 1) an | 6.03 | 6.33 | 12.33 | 13.03 | 13.33 | 19.03 | 19.33 | 20.03 | 0.03 | 0.33 | | |
| - Rheinstraße (Bstg 1) ab | 6.05 | 6.35 | 12.35 | 13.05 | 13.35 | 19.05 | 19.35 | 20.05 | 0.05 | | | |
| - Philadelphiasstr (Bstg 1) ab | 06 | 36 | alle | 36 | 06 | 36 | alle | 06 | alle | 06 | | |
| - Viktoriastraße | 08 | 38 | 30 | 38 | 08 | 38 | 30 | 38 | 08 | 30 | 08 | |
| - Moltkestraße | 09 | 39 | Min. | 39 | 09 | 39 | Min. | 39 | 09 | 39 | Min. | 09 |
| - Sprödentaplatz | 10 | 40 | 40 | 40 | 10 | 40 | 10 | 40 | 10 | 40 | | |
| - Kaiserstraße | 11 | 41 | 41 | 41 | 11 | 41 | 11 | 41 | 11 | 41 | | |
| - Grotenburg/Zoo | 13 | 43 | 43 | 43 | 13 | 43 | 13 | 43 | 13 | 43 | | |
| - Sonnenhof | 14 | 44 | 44 | 44 | 14 | 44 | 14 | 44 | 14 | 44 | | |
| - Sollbrüggenstraße | 15 | 45 | 45 | 45 | 15 | 45 | 15 | 45 | 15 | 45 | | |
| - Bockumer Platz & | 16 | 46 | 46 | 46 | 16 | 46 | 16 | 46 | 16 | 46 | | |
| - Badezentrum & | 19 | 49 | 49 | 49 | 19 | 49 | 19 | 49 | 19 | 49 | | |
| - Bockum Friedhof | 20 | 50 | 50 | 50 | 20 | 50 | 20 | 50 | 20 | 50 | | |
| - Magdeburger Str | 21 | 51 | 51 | 51 | 21 | 51 | 21 | 51 | 21 | 51 | | |
| - Pappelstraße | 23 | 53 | 53 | 53 | 23 | 53 | 23 | 53 | 23 | 53 | | |
| - Eilfrather Mühle (Bstg 1) & | 6.24 | 6.54 | 12.54 | 13.25 | 13.55 | 19.25 | 19.54 | 20.24 | 0.24 | | | |

zusätzliche Nachtexpressfahrten werden in der örtlichen Presse bekanntgegeben.

042



Stahldorf - Krefeld Hbf - Bockum -
Gartenstadt - Eilfrath

042





montags bis freitags

Table with columns for Haltestellen and Abfahrtszeiten. Rows include Krefeld Eifrather Mühle, Pappelstraße, Magdeburger Str, Bockum Friedhof, etc.

zusätzliche Nachtexpressfahrten werden in der örtlichen Presse bekanntgegeben.
Fahren mit Anschlussgarantie an Edelstahlwerk Tor3



Eifrather - Gartenstadt - Bockum - Krefeld Hbf - Stahldorf



montags bis freitags

Table with columns for Haltestellen and Abfahrtszeiten. Rows include Krefeld Eifrather Mühle, Pappelstraße, Magdeburger Str, Bockum Friedhof, etc.

zusätzliche Nachtexpressfahrten werden in der örtlichen Presse bekanntgegeben.
Fahren mit Anschlussgarantie an Edelstahlwerk Tor3



Eifrather - Gartenstadt - Bockum - Krefeld Hbf - Stahldorf



montags bis freitags

Table with columns for Haltestellen and Abfahrtszeiten. Rows include Krefeld Eifrather Mühle, Pappelstraße, Magdeburger Str, Bockum Friedhof, etc.

zusätzliche Nachtexpressfahrten werden in der örtlichen Presse bekanntgegeben.
Fahren mit Anschlussgarantie an Edelstahlwerk Tor3



Eifrather - Gartenstadt - Bockum - Krefeld Hbf - Stahldorf





montags bis freitags

Table with columns: Haltestellen, Abfahrtszeiten. Rows include Krefeld Eifrather Mühle (Bstg 1), Pappelstraße, Magdeburger Str, Bockum Friedhof, Badezentrum, Bockumer Platz, Solbrüggenstraße, Sonnenhof, Grotenburg Zoo, Kaiserstraße, Sprödentplatz, Moltkestraße, Viktoriastraße, Philadelphiastri (Bstg 2), Rheinstraße (Bstg 12), Rheinstraße (Bstg 2), Rheinstraße (Bstg 2), Krefeld Hbf (Bstg 4), Krefeld Hbf (Bstg 4), Martinstraße, Lehmheide, Mengshofstraße, Oberschlesienstraße (Bstg 2), ThyssenKrupp Nirosta, Edelstahlwerk Tor 3, 055 Krefeld Edelstahlwerk Tor 3, 055 Willich Jupiterstraße, 055 Willich Dickerheide, 056 Krefeld Edelstahlwerk Tor 3, 056 Willich Siemensring Ost, 056 Willich Neersen Am Schloss, NE10 nach Willich, Kirche.

zusätzliche Nachtexpressfahrten werden in der örtlichen Presse bekanntgegeben.
Fahren mit Anschlussgarantie an Edelstahlwerk Tor3



Eifrather - Gartenstadt - Bockum - Krefeld Hbf - Stahldorf



montags bis freitags

Table with columns: Haltestellen, Abfahrtszeiten. Rows include Krefeld Eifrather Mühle (Bstg 1), Pappelstraße, Magdeburger Str, Bockum Friedhof, Badezentrum, Bockumer Platz, Solbrüggenstraße, Sonnenhof, Grotenburg Zoo, Kaiserstraße, Sprödentplatz, Moltkestraße, Viktoriastraße, Philadelphiastri (Bstg 2), Rheinstraße (Bstg 12), Rheinstraße (Bstg 2), Rheinstraße (Bstg 2), Krefeld Hbf (Bstg 4), Krefeld Hbf (Bstg 4), Martinstraße, Lehmheide, Mengshofstraße, Oberschlesienstraße (Bstg 2), ThyssenKrupp Nirosta, Edelstahlwerk Tor 3, 055 Krefeld Edelstahlwerk Tor 3, 055 Willich Jupiterstraße, 055 Willich Dickerheide, 056 Krefeld Edelstahlwerk Tor 3, 056 Willich Siemensring Ost, 056 Willich Neersen Am Schloss, NE10 nach Willich, Kirche.

zusätzliche Nachtexpressfahrten werden in der örtlichen Presse bekanntgegeben.
freitags = nicht freitags
Fahren mit Anschlussgarantie an Edelstahlwerk Tor3



Eifrather - Gartenstadt - Bockum - Krefeld Hbf - Stahldorf



samstags

Table with columns: Haltestellen, Abfahrtszeiten. Rows include Krefeld Eifrather Mühle (Bstg 1), Pappelstraße, Magdeburger Str, Bockum Friedhof, Badezentrum, Bockumer Platz, Solbrüggenstraße, Sonnenhof, Grotenburg Zoo, Kaiserstraße, Sprödentplatz, Moltkestraße, Viktoriastraße, Philadelphiastri (Bstg 2), Rheinstraße (Bstg 12), Rheinstraße (Bstg 2), Rheinstraße (Bstg 2), Krefeld Hbf (Bstg 4), Krefeld Hbf (Bstg 4), Martinstraße, Lehmheide, Mengshofstraße, Oberschlesienstraße (Bstg 2), ThyssenKrupp Nirosta, Edelstahlwerk Tor 3, 055 Edelstahlwerk Tor 3, 055 Willich Knickelsdorf, 056 Krefeld Edelstahlwerk Tor 3, 056 Willich Siemensring Ost, 056 Willich Neersen Am Schloss, NE10 nach Willich, Kirche.

zusätzliche Nachtexpressfahrten werden in der örtlichen Presse bekanntgegeben.
Fahren mit Anschlussgarantie an Edelstahlwerk Tor3



Eifrather - Gartenstadt - Bockum - Krefeld Hbf - Stahldorf





samstags

Table with columns: Haltestellen, Abfahrtszeiten. Rows include: Krefeld Eifrather Mühle (Bstg 1), Pappelstraße, Magdeburger Str, Bockum Friedhof, Badezentrum, Bockumer Platz, Solbrüggenstraße, Sonnenhof, Grotenburg/Zoo, Kaiserstraße, Sprödentaplatz, Moltkestraße, Viktoriastraße, Philadelphiast (Bstg 2), Rheinstraße (Bstg 12), Rheinstraße (Bstg 2), Rheinstraße (Bstg 2), Krefeld Hbf (Bstg 4), Krefeld Hbf (Bstg 4), Martinstraße, Lehmheide, Mengshofstraße, Oberschlesienstraße (Bstg 2), ThyssenKrupp Nirosta, Edelstahlwerk Tor 3, 055 Edelstahlwerk Tor 3, 055 Willich Knickelsdorf, 056 Krefeld Edelstahlwerk Tor 3, 056 Willich Siemensring Ost, 056 Willich Neersen Am Schloss, NETO nach Willich, Kirche.

zusätzliche Nachtexpressfahrten werden in der örtlichen Presse bekanntgegeben.
Fahren mit Anschlussgarantie an Edelstahlwerk Tor3



Eifrather - Gartenstadt - Bockum - Krefeld Hbf - Stahlhof



samstags

Table with columns: Haltestellen, Abfahrtszeiten. Rows include: Krefeld Eifrather Mühle (Bstg 1), Pappelstraße, Magdeburger Str, Bockum Friedhof, Badezentrum, Bockumer Platz, Solbrüggenstraße, Sonnenhof, Grotenburg/Zoo, Kaiserstraße, Sprödentaplatz, Moltkestraße, Viktoriastraße, Philadelphiast (Bstg 2), Rheinstraße (Bstg 12), Rheinstraße (Bstg 2), Rheinstraße (Bstg 2), Krefeld Hbf (Bstg 4), Krefeld Hbf (Bstg 4), Martinstraße, Lehmheide, Mengshofstraße, Oberschlesienstraße (Bstg 2), ThyssenKrupp Nirosta, Edelstahlwerk Tor 3, 055 Edelstahlwerk Tor 3, 055 Willich Knickelsdorf, 056 Krefeld Edelstahlwerk Tor 3, 056 Willich Siemensring Ost, 056 Willich Neersen Am Schloss, NETO nach Willich, Kirche.

zusätzliche Nachtexpressfahrten werden in der örtlichen Presse bekanntgegeben.
Fahren mit Anschlussgarantie an Edelstahlwerk Tor3



Eifrather - Gartenstadt - Bockum - Krefeld Hbf - Stahlhof



samstags

Table with columns: Haltestellen, Abfahrtszeiten. Rows include: Krefeld Eifrather Mühle (Bstg 1), Pappelstraße, Magdeburger Str, Bockum Friedhof, Badezentrum, Bockumer Platz, Solbrüggenstraße, Sonnenhof, Grotenburg/Zoo, Kaiserstraße, Sprödentaplatz, Moltkestraße, Viktoriastraße, Philadelphiast (Bstg 2), Rheinstraße (Bstg 12), Rheinstraße (Bstg 2), Rheinstraße (Bstg 2), Krefeld Hbf (Bstg 4), Krefeld Hbf (Bstg 4), Martinstraße, Lehmheide, Mengshofstraße, Oberschlesienstraße (Bstg 2), ThyssenKrupp Nirosta, Edelstahlwerk Tor 3, 055 Edelstahlwerk Tor 3, 055 Willich Knickelsdorf, 056 Krefeld Edelstahlwerk Tor 3, 056 Willich Siemensring Ost, 056 Willich Neersen Am Schloss, NETO nach Willich, Kirche.

zusätzliche Nachtexpressfahrten werden in der örtlichen Presse bekanntgegeben.
Fahren mit Anschlussgarantie an Edelstahlwerk Tor3



Eifrather - Gartenstadt - Bockum - Krefeld Hbf - Stahlhof





sonn- und feiertags

Table with columns for Haltestellen and Abfahrtszeiten. Rows include Krefeld Eifrather Mühle (Bstg 1), Pappelstraße, Magdeburger Str, Bockum Friedhof, Badezentrum, Bockumer Platz, Solbrüggenstraße, Sonnenhof, Grottenburg Zoo, Kaiserstraße, Sprödenttalplatz, Moltkestraße, Viktoriastraße, Philadelphiast (Bstg 2), Rheinstraße (Bstg 12), Rheinstraße (Bstg 2), Rheinstraße (Bstg 2), Krefeld Hbf (Bstg 4), Krefeld Hbf (Bstg 4), Martinstraße, Lehmheide, Mengshofstraße, Oberschlesienstraße (Bstg 2), ThyssenKrupp Nirosa, Edelstahlwerk Tor 3, 055 Edeltahlwerk Tor 3, 055 Willich Knickelsdorf, 056 Krefeld Edelstahlwerk Tor 3, 056 Willich Siemensring Ost, 056 Willich Neersen Am Schloss, and NE10 nach Willich, Kirche.

zusätzliche Nachtexpressfahrten werden in der örtlichen Presse bekanntgegeben.
Fahren mit Anschlussgarantie an Edelstahlwerk Tor3



SWK Stahldorf logo and vertical text: Eifrather - Gartenstadt - Bockum - Krefeld Hbf -



sonn- und feiertags

Table with columns for Haltestellen and Abfahrtszeiten. Rows include Krefeld Eifrather Mühle (Bstg 1), Pappelstraße, Magdeburger Str, Bockum Friedhof, Badezentrum, Bockumer Platz, Solbrüggenstraße, Sonnenhof, Grottenburg Zoo, Kaiserstraße, Sprödenttalplatz, Moltkestraße, Viktoriastraße, Philadelphiast (Bstg 2), Rheinstraße (Bstg 12), Rheinstraße (Bstg 2), Rheinstraße (Bstg 2), Krefeld Hbf (Bstg 4), Krefeld Hbf (Bstg 4), Martinstraße, Lehmheide, Mengshofstraße, Oberschlesienstraße (Bstg 2), ThyssenKrupp Nirosa, Edelstahlwerk Tor 3, 055 Edeltahlwerk Tor 3, 055 Willich Knickelsdorf, 056 Krefeld Edelstahlwerk Tor 3, 056 Willich Siemensring Ost, 056 Willich Neersen Am Schloss, and NE10 nach Willich, Kirche.

zusätzliche Nachtexpressfahrten werden in der örtlichen Presse bekanntgegeben.
Fahren mit Anschlussgarantie an Edelstahlwerk Tor3



SWK Stahldorf logo and vertical text: Eifrather - Gartenstadt - Bockum - Krefeld Hbf -



sonn- und feiertags

Table with columns for Haltestellen and Abfahrtszeiten. Rows include Krefeld Eifrather Mühle (Bstg 1), Pappelstraße, Magdeburger Str, Bockum Friedhof, Badezentrum, Bockumer Platz, Solbrüggenstraße, Sonnenhof, Grottenburg Zoo, Kaiserstraße, Sprödenttalplatz, Moltkestraße, Viktoriastraße, Philadelphiast (Bstg 2), Rheinstraße (Bstg 12), Rheinstraße (Bstg 2), Rheinstraße (Bstg 2), Krefeld Hbf (Bstg 4), Krefeld Hbf (Bstg 4), Martinstraße, Lehmheide, Mengshofstraße, Oberschlesienstraße (Bstg 2), ThyssenKrupp Nirosa, Edelstahlwerk Tor 3, 055 Edeltahlwerk Tor 3, 055 Willich Knickelsdorf, 056 Krefeld Edelstahlwerk Tor 3, 056 Willich Siemensring Ost, 056 Willich Neersen Am Schloss, and NE10 nach Willich, Kirche.

zusätzliche Nachtexpressfahrten werden in der örtlichen Presse bekanntgegeben.
Fahren mit Anschlussgarantie an Edelstahlwerk Tor3



SWK Stahldorf logo and vertical text: Eifrather - Gartenstadt - Bockum - Krefeld Hbf -